

Font Alta Leggibilità

Gruppo Pari Opportunità ed Inclusione

Biancoenero Edizioni – Alta Leggibilità

- Libro ad Alta Leggibilità: libro accessibile a chi ha specifiche difficoltà di lettura (dislessici) ma in generale rende più agevole la lettura di tutti.
- **biancoenero edizioni** ha codificato e sperimentato alcuni **criteri** sintattici, logico concettuali e tipografici individuati con la consulenza scientifica di
 - **Roberta Penge** e di **Lucia Diomede** del *Dipartimento di Scienze Neurologiche, Psichiatriche e Riabilitative dell'Università degli Studi "la Sapienza" di Roma*
 - **Alessandra Finzi**, *psicologa cognitiva esperta DSA*.
- Alta Leggibilità **agisce** essenzialmente **su due livelli**:
 - 1) abbattimento delle barriere tipografiche;
 - 2) comprensibilità del testo;

Biancoenero Edizioni – Alta Leggibilità (II)

- **Abbatte le barriere tipografiche**, ostacolo all'accesso al contenuto, vuol dire adottare tutti quei criteri che rendono più 'amichevole' la pagina per chi l'affronta:
 - **testo non giustificato**, con lunghezza irregolare delle righe per facilitare il passaggio da una riga all'altra e per evitare la divisione in sillabe;
 - **paragrafi spaziati** che offrono a chi legge dei traguardi di lettura facilmente raggiungibili;
 - **carta color crema** che non dà riflessi e di uno spessore tale da scongiurare la trasparenza del verso della pagina;
 - uso di uno **specifico carattere di stampa** che garantisca la massima chiarezza e aiuti a confondere il meno possibile le lettere.

<http://www.biancoeneroedizioni.it/alta-leggibilita/>

Come Funziona la Font Dedicata

- Studio sul **disegno della singola lettera** in modo che non si confonda con le altre, soprattutto nel caso delle **lettere speculari** come **b–d**, **p–q**, **a–e**.
- Differenziate le lettere che nelle comuni font presentano **similarità eccessive**, come capita a **l** con **l** o **m** con **n**.
- Altezza delle maiuscole pari all'altezza delle ascendenti.
- Enfatizzata la **differenza tra ascendenti e discendenti** rispetto all'occhio medio del carattere.
- Disegno di **M** e **W** differenziato aumentando il bianco all'interno di **W**. In **P** è stata divisa la congiunzione tra la parte curva e l'asta verticale.
- **Larghezza media delle lettere** maggiore rispetto alle comuni font di testo.
- **Aumentato** in proporzione il **kerning** (crenatura) e lo **spazio tra parola e parola**.

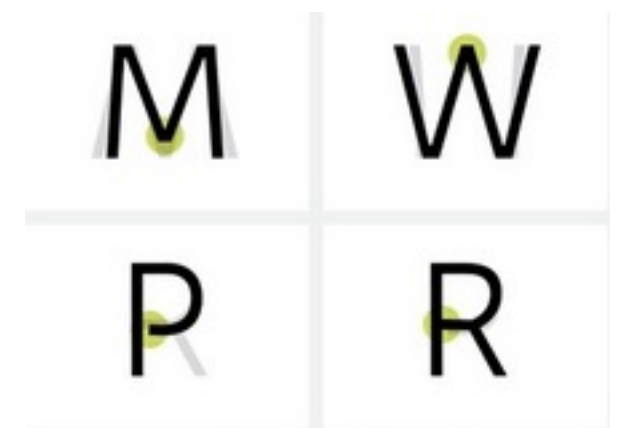
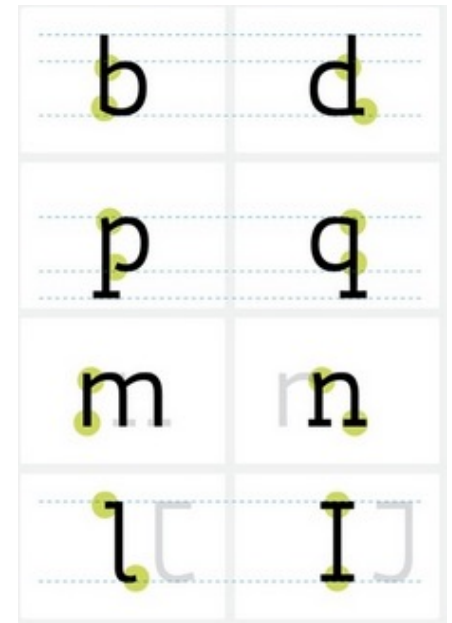

Esempio

Helvetica Neue

Giornata delle donne nella scienza (11 febbraio): si è discussa la possibilità di organizzare qualche evento per la prossima giornata delle donne nella scienza. ATLAS organizza Masterclass rivolte alle studentesse delle superiori sull'analisi di dati reali provenienti dai grandi esperimenti. Poiché sia il PLS che Alma Orienta sono già orientati alle classi superiori, si è pensato di cominciare ad informarsi con ATLAS sulle attività previste per poi cercare di indirizzarle maggiormente verso i nostri studenti triennali, allo scopo di ridurre la segregazione orizzontale delle ragazze nelle discipline più applicative.

font@Biancoenero

Giornata delle donne nella scienza (11 febbraio): si è discussa la possibilità di organizzare qualche evento per la prossima giornata delle donne nella scienza. ATLAS organizza Masterclass rivolte alle studentesse delle superiori sull'analisi di dati reali provenienti dai grandi esperimenti. Poiché sia il PLS che Alma Orienta sono già orientati alle classi superiori, si è pensato di cominciare ad informarsi con ATLAS sulle attività previste per poi cercare di indirizzarle maggiormente verso i nostri studenti triennali, allo scopo di ridurre la segregazione orizzontale delle ragazze nelle discipline più applicative.

Come Richiedere la Font

- **Biancoenero©** è la prima font italiana ad alta leggibilità messa a disposizione gratuitamente per tutte le istituzioni e i privati che la utilizzino per scopi non commerciali.
- La font è disponibile in **due versioni**: *opentype*, ottimizzata per la stampa, e *truetype*, ottimizzata per il web.
- Per richiedere la font,
 - **Collegarsi al sito** <http://www.biancoeneroedizioni.it/font/>;
 - Scaricare il modulo di contratto d'uso e inviarlo via email all'indirizzo font@biancoeneroedizioni.com;
 - Nel giro di qualche giorno si riceverà una cartella con la font e le istruzioni per installarla sul pc (disponibile per qualunque sistema operativo).

Corso di Formazione per Docenti

- <https://www.aiditalia.org/it/news-ed-eventi/news/dsa-e-universita-corso-di-formazione-per-docenti-universitari>
- percorso online gratuito
- destinato ai **docenti** in **ambito accademico**
- Obiettivo: illustrare il **funzionamento peculiare** dell'apprendere da parte di chi ha una certificazione di **dislessia, disortografia, discalculia e disgrafia**
- composto da **5 video-lezioni** (a cura di Barbara Sini, ricercatrice e psicoterapeuta, formatrice AID) della durata di circa **15 minuti**, da **10 video-pillole** di circa 3 minuti ciascuna e da un documentario.
- accessibile su piattaforma e-learning **dal 16 novembre al 31 dicembre 2021;**
- registrazione sul sito